

## eTax2022 – Φορολογία Εισοδήματος 2022 και eFN

Μετά την εγκατάσταση της εφαρμογής eTax2022 ή της δοκιμαστικής έκδοσης eFN η προηγούμενη έκδοση "καπακώνεται" με τη νέα έκδοση.

Αν θέλετε να βρείτε τις παλιές (περσινές ή ακόμα και παλαιότερες) εγγραφές από τα έντυπα Ε1 θα πρέπει να ακολουθήσετε την εξής διαδικασία:

**Βήμα 1ο.** Επιλέξτε, από το βασικό μενού, Σταθερά στοιχεία, Αναβάθμιση από προηγούμενες εκδόσεις και Μεταφορά στοιχείων Ε1 (εικόνα 1)

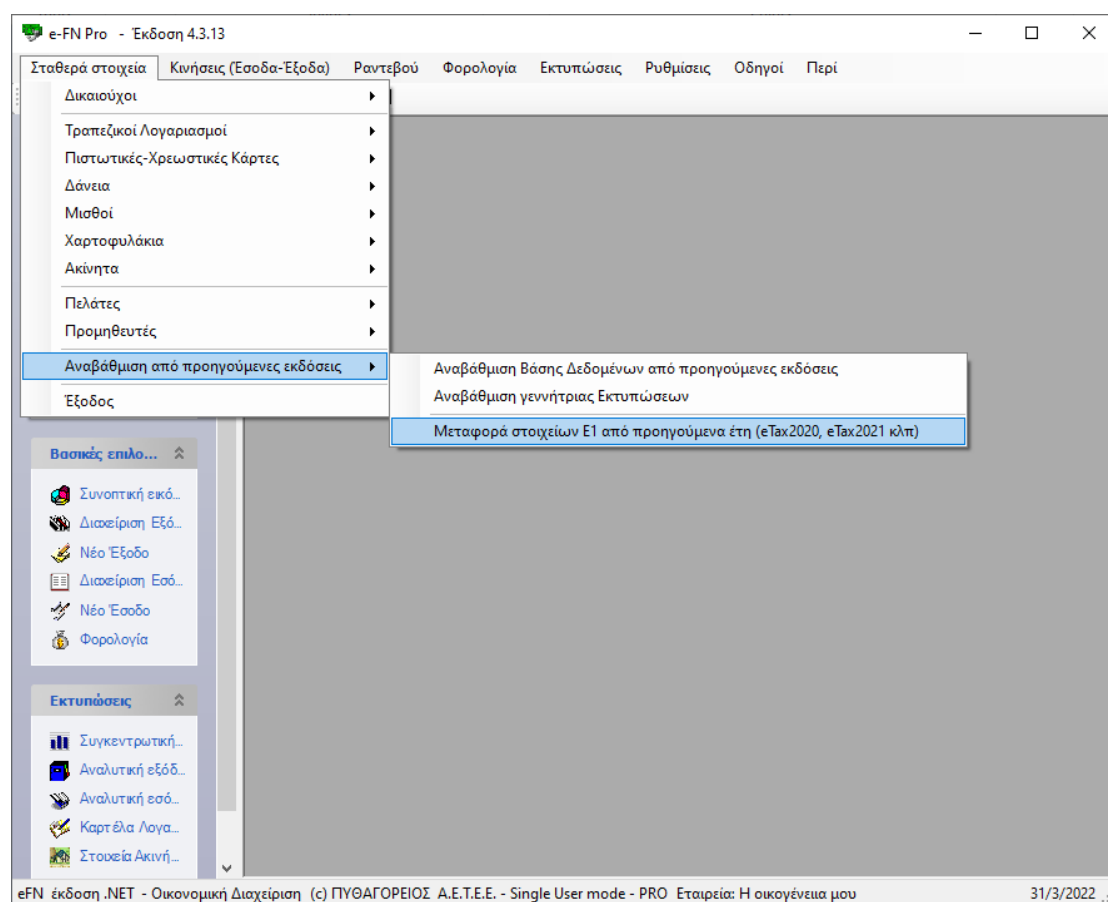

Εικόνα 1. Επιλογή λειτουργίας

**Βήμα 2ο.** Στην οθόνη που θα εμφανιστεί τσεκάρετε το "Αρχείο eTax2011 ή νεότερο" αν θέλετε να μεταφέρετε τις εγγραφές των τελευταίων ετών (εικόνα 2)

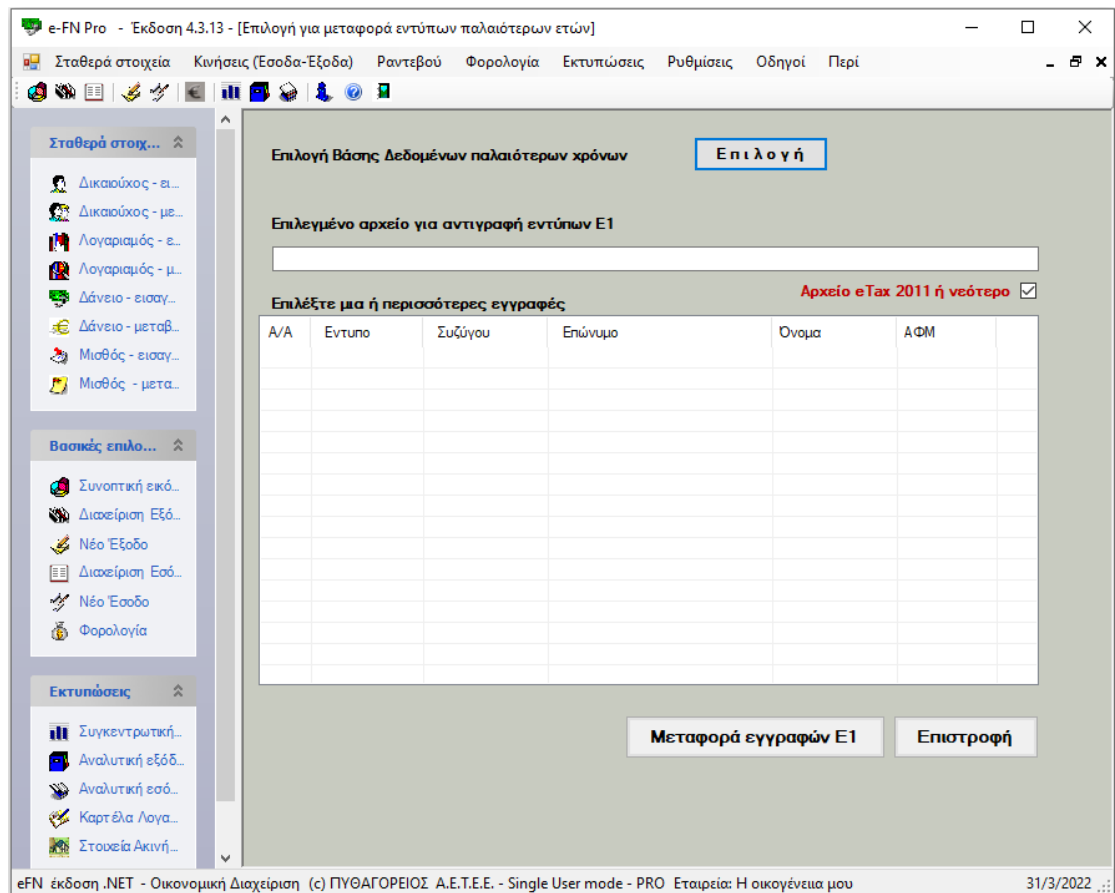

Εικόνα 2. Επιλογή αρχείου

**Βήμα 3ο.** Στη συνέχεια κάντε κλικ στο κουμπί Επιλογή

**Βήμα 4ο.** Στην οθόνη που θα εμφανιστεί εντοπίστε το αρχείο eFN2021.mdb που βρίσκεται στον φάκελο c:\nextech (εικόνα 3)

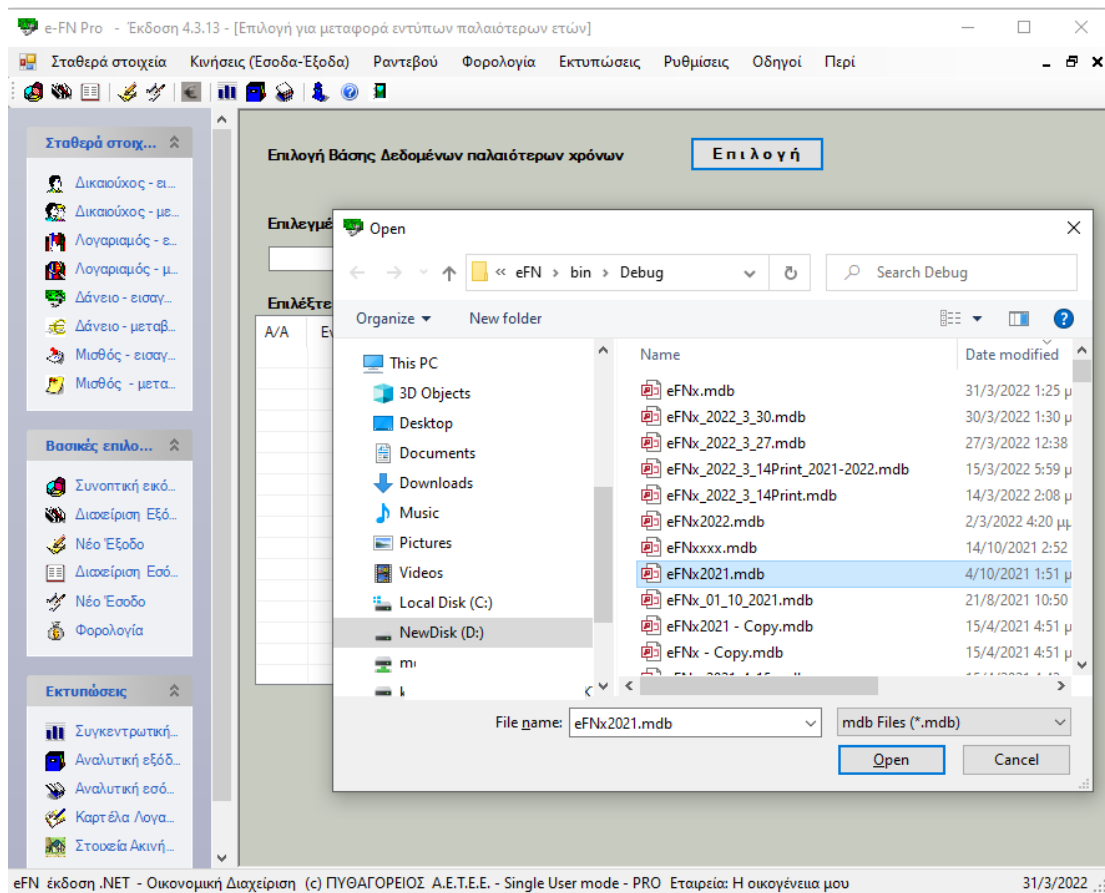

Εικόνα 3. Επιλογή αρχείου

**Βήμα 5ο.** Κάντε διπλό κλικ πάνω του

**Βήμα 6ο.** Στη συνέχεια θα δείτε να εμφανίζονται οι παλαιότερες εγγραφές σε μια μορφή λίστας

**Βήμα 7ο.** Επιλέξτε αυτήν που θέλετε κάνοντας κλικ ("μπλεδίζοντας") στην συγκεκριμένη εγγραφή. Αν θέλετε να επιλέξετε περισσότερες από μία εγγραφές κρατήστε το πλήκτρο Ctrl πατημένο κάνοντας παράλληλα κλικ σε κάθε μια από αυτές (εικόνα 4)

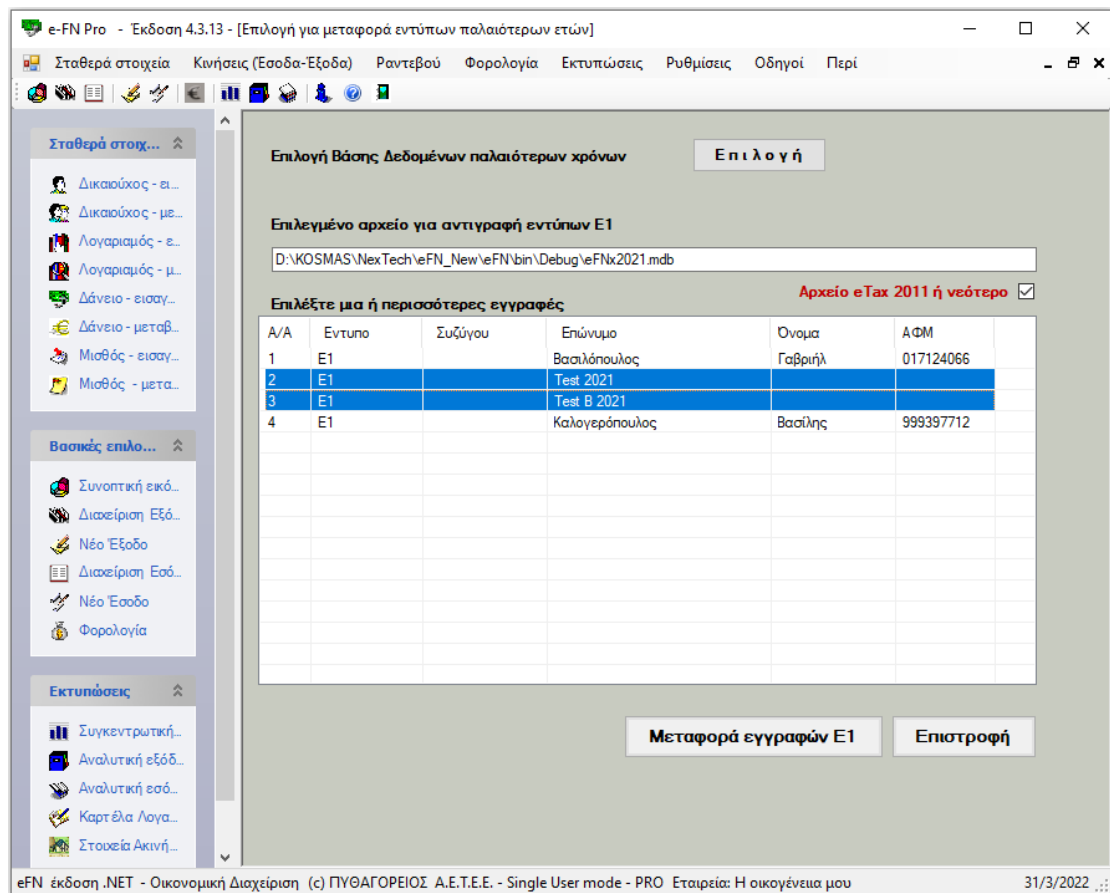

Εικόνα 4. Επιλογή εγγραφών για μεταφορά

**Βήμα 8ο.** Κάντε κλικ στο κουμπί Μεταφορά εγγραφών Ε1 για να μεταφέρετε τις εγγραφές στην εφαρμογή eTax2022